



**V CONGRESO INTERNACIONAL  
Y  
XVIII NACIONAL DE LA AESSS**

**SEGURIDAD SOCIAL PARA TODAS LAS  
PERSONAS**



**(La protección de la Seguridad Social a las personas en situación de vulnerabilidad económica y fomento de su inclusión social)**

*A propósito del trigésimo aniversario de la inclusión en el sistema de Seguridad Social de prestaciones no contributivas (1990-2020)*

**Madrid, 14 y 15 de octubre de 2021**

## **PROGRAMA**

**JUEVES, 14 de octubre**

**MAÑANA**

**9:00 horas. Sala África**

**Acto de apertura:**

**Sra. D. <sup>a</sup> María del Carmen Armesto González-Rosón.** *Directora General del Instituto Nacional de la Seguridad Social*

**Sr. D. Andrés Harto Martínez.** *Director General de la Tesorería General de la Seguridad Social*

**Sr. D. Ricardo Gabaldón Gabaldón.** *Presidente Consejo General de Colegios de Graduados Sociales de España.*

**Sr. D. José Luis Monereo Pérez.** *Presidente de la Asociación Española de Salud y Seguridad Social*

**Sr. D. José Luis Escrivá Belmonte.** *Ministro de Inclusión, Seguridad Social y Migraciones*

**9:30 horas. Sala África**

***Conferencia/Lección inaugural:***

**Título: Las prestaciones no contributivas en el marco de la coordinación de los Sistemas de Seguridad Social de la Unión Europea**

**Ponente: Sr. D. Carlos García de Cortázar y Nebreda.** *Vicepresidente de la Asociación Española de Salud y Seguridad Social*

**Presenta: Dr. D. Antonio Ojeda Avilés.** *Presidente de Honor de la Asociación Española de Salud y Seguridad Social*

**10:10 a 10:55 horas. Sala África**

**Mesa primera: Las pensiones no contributivas en España. Experiencias internacionales.**

**Ponencias:**

**Los elementos personales y de residencia delimitadores del sujeto protegido**

**Ponente: Dra. D<sup>a</sup>. Cristina Sánchez-Rodas Navarro.** *Catedrática de Derecho del Trabajo y de la Seguridad Social. Universidad de Sevilla.*

**El complejo proceso de determinación de la discapacidad y el umbral mínimo de protección. Los factores sociales complementarios y su relevancia.**

**Ponente. – Sra. D<sup>a</sup>. Ruth Vidriales Fernández.** *Directora Técnica de la Confederación de Autismo de España. Presidenta de la Comisión de Valoración de la Discapacidad del CERMI.*

**La convivencia: su existencia y acreditación, supuestos especiales de convivencia, unidades de convivencia artificiales, etc.**

Ponente: **Dra. D<sup>a</sup>. Teresa Díaz Aznarte.** *Catedrática de Derecho del Trabajo y de la Seguridad Social. Universidad de Granada*

**El derecho humano a la Seguridad Social en el Sistema Universal de los Derechos Humanos y el papel central de la OIT.**

Dr. D. Luis Jimena Quesada. *Catedrático de Derecho Constitucional. Universidad de Valencia*

Presenta y modera:

**Dr. D. Francisco Ortiz Castillo.** *Abogado y Graduado Social*

**10:55 11:35 horas. Sala África**

**Mesa segunda: Las pensiones de jubilación e invalidez no contributivas de la Seguridad Social treinta años después (cont.)**

Ponencias:

**Implicaciones del condicionante carecer de rentas en el acceso y mantenimiento de las pensiones no contributivas**

Ponente: **Dr. D. Francisco Javier Fernández Orrico.** *Profesor Titular (acreditado a Catedrático) de Derecho del Trabajo y de la Seguridad Social. Universidad de Elche*

**La compleja determinación de la cuantía de las pensiones no contributivas**

Ponente: **Dr. D. Josep Fargas Fernández.** *Profesor Titular de Derecho del Trabajo y de la Seguridad Social. Universidad Pompeu Fabra*

**El marco jurídico de las compatibilidades de las pensiones no contributivas**

Ponente: **Dr. D. Francisco Vila Tierno.** *Catedrático de Derecho del Trabajo y de la Seguridad Social. Universidad de Málaga.*

**Presenta y modera:**

**Sr. D. Alberto Llorente Álvarez.** *Director de Gabinete del Secretario de Estado de la Seguridad Social*

**11:45 a 13:30 horas. Sala Neruda**

**DEFENSA DE LAS COMUNICACIONES A LOS PANELES 1, 2 y 3**

## TARDE

**16:00-17:10 horas. Sala África**

### **Mesa tercera: Otras prestaciones no contributivas del sistema de Seguridad Social y de otras ramas de la protección social pública**

#### Ponencias

#### **Las prestaciones económicas vinculadas al nacimiento hijos y protección a la familia**

Ponente: **Dra. D<sup>a</sup>. Yolanda Sánchez-Urán Azaña.** *Catedrática de Derecho del Trabajo y de la Seguridad Social. Universidad Complutense.*

#### **Los subsidios y rentas asistenciales no contributivas de desempleo**

Ponente: **Dr. D<sup>a</sup>. Henar Álvarez Cuesta.** *Profesora Titular de Derecho del Trabajo y de la Seguridad Social. Universidad de León.*

#### **Prestaciones vinculadas a la supervivencia determinados familiares: orfandad y favor familiares**

Ponente: **Dr. D. Ignasi Camos Victoria.** *Profesor Titular de Derecho del Trabajo y de la Seguridad Social. Universidad de Gerona.*

#### **La incidencia en las pensiones no contributivas: el complemento a mínimos de las pensiones.**

Ponente: **Dr. D. Javier Hierro Hierro.** *Catedrático de Derecho del Trabajo y de la Seguridad Social. Universidad de Extremadura.*

#### **Servicios asistenciales y sociales**

Ponente: **Dr. D. Miguel Ángel Cabra Luna.** *Director de Relaciones Sociales e Internacionales y Planes Estratégicos de la Fundación ONCE*

#### **Presenta y modera:**

**Dr. D. Juan Molins García-Antage.** *Magistrado del Tribunal Supremo*

**18:30 horas. Sala Neruda**

### **ASAMBLEA GENERAL DE SOCIOS**

**VIERNES, 15 de octubre**

**MAÑANA**

**9:00-10:00 horas. Sala África**

**Mesa cuarta: Rentas temporales vinculadas a la situación de vulnerabilidad económica y a la inclusión social: El Ingreso Mínimo Vital un año después (2020-2021), entre problemas de racionalización y de efectividad jurídico-práctica**

Ponencias

**La vulnerabilidad económica y la inclusión social como riesgo social específico protegido por el sistema de seguridad Social**

Ponente: **Dra. D<sup>a</sup>. Yolanda Quintanilla Navarro.** *Profesora Titular de Derecho del Trabajo y de la Seguridad Social. Universidad Rey Juan Carlos.*

**El Ingreso Mínimo vital y su caracterización jurídica.**

Ponente: **Dr. D. Ángel Luis de Val Tena.** *Catedrático de Derecho del Trabajo y de la Seguridad Social. Universidad de Zaragoza.*

**El régimen jurídico de las prestaciones: prestación principal; prestaciones accesorias y complementarias**

Ponente: **Dra. D<sup>a</sup>. Belén García Romero.** *Catedrática de Derecho del Trabajo y de la Seguridad Social. Universidad de Murcia.*

**La prestación reconocida, su dinámica y gestión**

Ponente: **Dra. D. Elisa Sierra Hernaiz.** *Profesora Titular de Derecho del Trabajo y de la Seguridad Social. Universidad Pública de Navarra.*

Presenta y modera:

**Dr. D. José Luis Tortuero Plaza.** *Catedrático de Derecho del Trabajo y de la Seguridad Social. Universidad Complutense*

**10:00-11:30 h (sesión paralela). Sala Neruda**

**DEFENSA DE LAS COMUNICACIONES A LOS PANELES 4 y 5**

**10:00-11:30 horas. Sala África**

## **Mesa quinta: El reto del fortalecimiento del nivel no contributivo de la protección del Sistema de Seguridad Social. Retos**

### Temas a tratar:

- El avance del nivel no contributivo ¿en detrimento del nivel contributivo? Las razones de la expansión de las prestaciones no contributivas de la Seguridad Social: funciones y disfunciones.
- El incremento del espacio vital de la previsión privada complementaria?
- El Ingreso Mínimo Vital y su inserción en el Sistema institucional de la Seguridad Social y en el complejo sistema de protección social pública del Estado Social Autonómico
- La protección no contributiva en Europa. Experiencias.
- El complejo y variopinto abanico de prestaciones no contributivas que pueden concurrir en un mismo beneficiario. La necesidad de una coordinación y optimización de los recursos.
- La gestión de las prestaciones no contributivas. En especial la intervención de las Comunidades Autónomas. Luces y sombras
- El papel desempeñado por colectivos de profesionales vinculados a la protección no contributiva (de la salud, profesionales del Derecho, trabajadores sociales, etc.)
- Interés o desinterés de los agentes sociales en las prestaciones no contributivas (sindicatos y asociaciones empresariales)

### **Ponentes:**

**Sr. D. Carlos Bravo Fernández.** *Experto en Políticas Sociales Públicas.*

**Dra. D<sup>a</sup>. Maravillas Espín Sáez.** *Directora General de Trabajo Autónomo y Responsabilidad Social de las Empresas. Ministerio de Trabajo y Economía Social*

**Dr. D. Mikel de la Fuente Lavín.** *Profesor Titular de Derecho del Trabajo y de la Seguridad Social. Universidad del País Vasco.*

**Dr. D. Juan García Blasco.** *Catedrático de Derecho del Trabajo y de la Seguridad Social. Universidad de Zaragoza.*

**Sr. D. Francisco González de Lena.** *Secretario General de la Asociación Internacional de Consejos Económicos y Sociales e Instituciones Similares.*

**Sr. D. Andrés Trillo García.** *Vicepresidente de la AESSS.*

**Dra. D<sup>a</sup> María Dolores Valdueza Blanco.** *Profesora de Derecho del Trabajo y de la Seguridad Social. Universidad Carlos III.*

### Presenta y modera:

**Dr. D. Borja Suárez Corujo.** *Director General de Ordenación de la Seguridad Social*

**11:30-12:10 horas. Sala África**

### **Lección de clausura:**

**"La Seguridad Social no contributiva en Alemania"**

**Dr. D. Holger Brecht-Heitzmann.** *Professor für Arbeits-und Sozialrecht an der HdBA in Schwerin*

### Presenta

**Dr. D. José Luis Monereo Pérez.** *Presidente de la Asociación Española de Salud y Seguridad Social*

**12:10-12:25. Sala África**

**Relatora General:**

**Dra. D<sup>a</sup>. Francisca Romero Moreno.** *Profesora Derecho del Trabajo y de la Seguridad Social. Universidad Complutense*

**12:25-12:40 horas. Sala África**

**Fallo y entrega de premios a las comunicaciones**

**12:40 horas. Sala África**

**Clausura del Congreso:**

**Sr. D. José Luis Monereo Pérez**

Presidente de la Asociación Española de Salud y Seguridad

**Sr. D. Joaquín Pérez Rey**

Secretario de Estado de Empleo y Economía Social

**\*NOTA ACLARATORIA:**

**1.** Para la sesión del **JUEVES 14 DE OCTUBRE** hay dos salas: la Sala África y la Sala Neruda. Cada Sala tiene su URL y contraseña de acceso, las cuales les serán enviadas por email a todos los inscritos al Congreso. En concreto:

- ✓ En la **Sala África** tendrá lugar: el acto de apertura, la conferencia inaugural y las ponencias a los paneles 1, 2 y 3.
- ✓ En la **Sala Neruda** se desarrollarán las comunicaciones a los paneles 1, 2 y 3 desde las 11:30 hasta las 13:00 h. Y, de igual modo, la asamblea de socios a partir de las 18:30 horas

**2.** Durante el **VIERNES 15 DE OCTUBRE** hay dos salas con idéntico nombre a las del día 14 de octubre, pero con URLs y contraseñas distintas.

- ✓ En la **Sala África** se desarrollarán las ponencias a los paneles 4 y 5, así como la lección de clausura, conclusiones y entrega de premios .

- ✓ En la **Sala Neruda** se desarrollarán las comunicaciones a los paneles 4 y 5 (de forma paralela al panel 5) desde las 10:00 hasta las 11:30 h.

## COMITÉ ORGANIZADOR DEL CONGRESO

**Dr. D. José Luis Monereo Pérez.** *Presidente de la Asociación Española de Salud y Seguridad Social.*

**Dr. D. Juan José Fernández Domínguez.** *Vicepresidente de la Asociación Española de Salud y Seguridad Social*

**Sr. D. Carlos García de Cortázar y Nebreda.** *Vicepresidente de la Asociación Española de Salud y Seguridad Social.*

**Dra. D. <sup>a</sup> Cristina Sánchez-Rodas Navarro.** *Vicepresidenta de la Asociación Española de Salud y Seguridad Social. Relaciones Internacionales*

**Dr. D. José Luis Tortuero Plaza.** *Vicepresidente de la Asociación Española de Salud y Seguridad Social. Relaciones Institucionales*

**Sr. D. Andrés Trillo García.** *Vicepresidente de la Asociación Española de Salud y Seguridad Social.*

**Dr. D. Guillermo Rodríguez Iniesta.** *Secretario General de la Asociación Española de Salud y Seguridad Social.*

**Dra. D. <sup>a</sup> Belén del Mar López Insua.** *Tesorera de la Asociación Española de Salud y Seguridad Social.*

**Dr. D. Francisco Ortiz Castillo.** *Vocal del Comité Ejecutivo de la Asociación Española de Salud y Seguridad Social.*

**Sra. D. <sup>a</sup> María del Carmen Armesto González-Rosón.** *Directora General del Instituto Nacional de la Seguridad Social*

**Sr. D. Ricardo Gabaldón Gabaldón.** *Presidente del Consejo General de Colegios de Graduados Sociales de España*

**Sr. DDr. D. Marco Esposito**  
*Catedrático de Derecho del Trabajo. Universidad de Nápoles*

**Sr. D. Andrés Harto Martínez.** *Director General de la Tesorería General de la Seguridad Social*

**Dr. D. António Monteiro Fernández**  
*Catedrático de Derecho del Trabajo. Universidad Nova de Lisboa. Portugal*

**Dr. D. Adrián Osvaldo Goldín**  
*Catedrático de Derecho del Trabajo. Universidad de Buenos Aires. Argentina*

**Dra. D. <sup>a</sup> Paola Bozzao.** *Catedrática de Derecho del Trabajo y de la Seguridad Social. Universidad de Roma "La Sapienza".*

**Dr. D. Juan Pablo Mugñolo.**  
*Profesor Titular de Derecho del Trabajo y de la Seguridad Social. Universidad de Buenos Aires. Argentina*

**Dr. D. Fabio Tulio Barroso**  
*Catedrático de Derecho del Trabajo. Universidad de Pernambuco. Brasil*

**Sra. D. <sup>a</sup> Daniela da Rocha Brandao**  
*Profesora Titular de Derecho del Trabajo y de la Seguridad Social. Universidad Católica de Río de Janeiro. Brasil.*

**Sra. D. <sup>a</sup> Diana del Pilar Colorado Acebedo**  
*Profesora Titular de Derecho del Trabajo y de la Seguridad Social. Universidad Nacional de Colombia.*



## COMITÉ CIENTÍFICO DEL CONGRESO

### Presidente:

**Dr. D. José Luis Monereo Pérez.** *Catedrático de Derecho del Trabajo y de la Seguridad Social. Universidad de Granada*

### Vocales:

**Dra. D<sup>a</sup>. Marina Brollo.** *Professoressa Ordinaria di Diritto del lavoro Università Degli Studi Di Udine.*

**Dr. D. Marco Esposito.** *Catedrático de Derecho del Trabajo y de la Seguridad Social de la Universidad de la Universidad de Nápoles "Parthenope"*

**Dr. D. Mario Garmendia.** *Decano de la Facultad de Derecho. Universidad de la República. Punta Este. Uruguay*

**Dr. D. Jesús Martínez Girón.** *Catedrático de Derecho del Trabajo y de la Seguridad Social de Coruña*

**Dr. D. Francisco Ortiz Castillo.** *Abogado y Graduado Social*

**Dra. D<sup>a</sup>. Susana Rodríguez Escanciano.** *Catedrática de Derecho del Trabajo y de la Seguridad Social de la Universidad de León.*

**Dra. D<sup>a</sup>. Elisa Sierra Hernaiz.** *Profesora Titular de Derecho del Trabajo y de la Seguridad Social. Universidad Pública de Navarra.*

### Secretario:

**Dr. D. Guillermo Rodríguez Iniesta.** *Profesor Titular de Derecho del Trabajo y de la Seguridad Social. Universidad de Murcia*

### Coordinación del Congreso:

**Dr. D. Francisco Ortiz Castillo.** *Vocal del Comité Ejecutivo de la AESSS.*

**Dr. D. Guillermo Rodríguez Iniesta.** *Secretario General de la AESSS.*

**Dra. Belén del Mar López Insua.** *Tesorera de la AESSS.*

**Dr. D. Pompeyo Gabriel Ortega Lozano.** *Profesor de Derecho del Trabajo y de la Seguridad Social.*

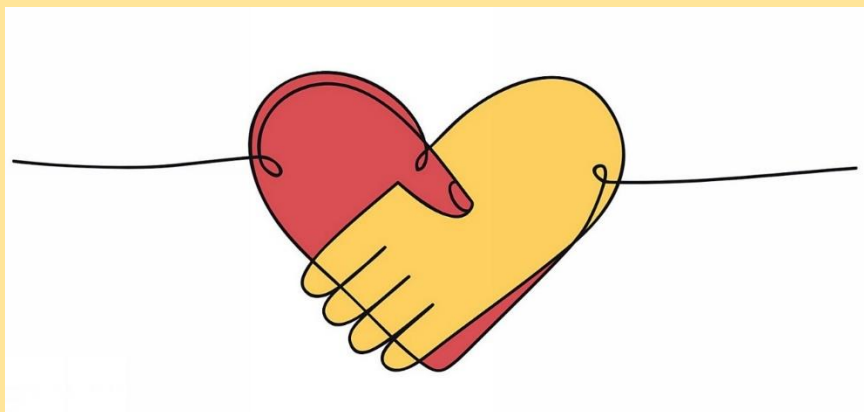

**Inscripciones y comunicaciones:** [www.aesss.es](http://www.aesss.es)

<https://forms.gle/7wVV9BybyE8TmFAT6>

**ORGANIZA:**



**COLABORAN:**

